



# COMUNE DI TARANTO

STRUTTURA COMPLESSA PATRIMONIO - POLITICHE ABITATIVE

U.O. 1 - Patrimonio

Piazzale Dante 15, 16 - 74121 TARANTO

e-mail certificata: [patrimoniopoliticheabitative.comunetaranto@pec.rupar.puglia.it](mailto:patrimoniopoliticheabitative.comunetaranto@pec.rupar.puglia.it)

## AVVISO PUBBLICO PER LA LOCAZIONE DI 35 LOTTI E 51 UNITÀ IMMOBILIARI NELL' "ISOLA MADRE" DI TARANTO

### LOTTO N.6

#### Via Cava 89/91

Foglio	Particella	Sub	Superficie mq	Categoria	Destinazione d'uso
319	943	1	33,85	C/1	Negozi e botteghe
319	943	20		C/2	Deposito e magazzino

Canone di locazione annuo a base d'asta € 1.218,60

Garanzia di partecipazione € 304,65

#### Stato dei luoghi

L'immobile risulta in discrete condizioni. Il numero civico 89/A corrisponde catastalmente al n.91

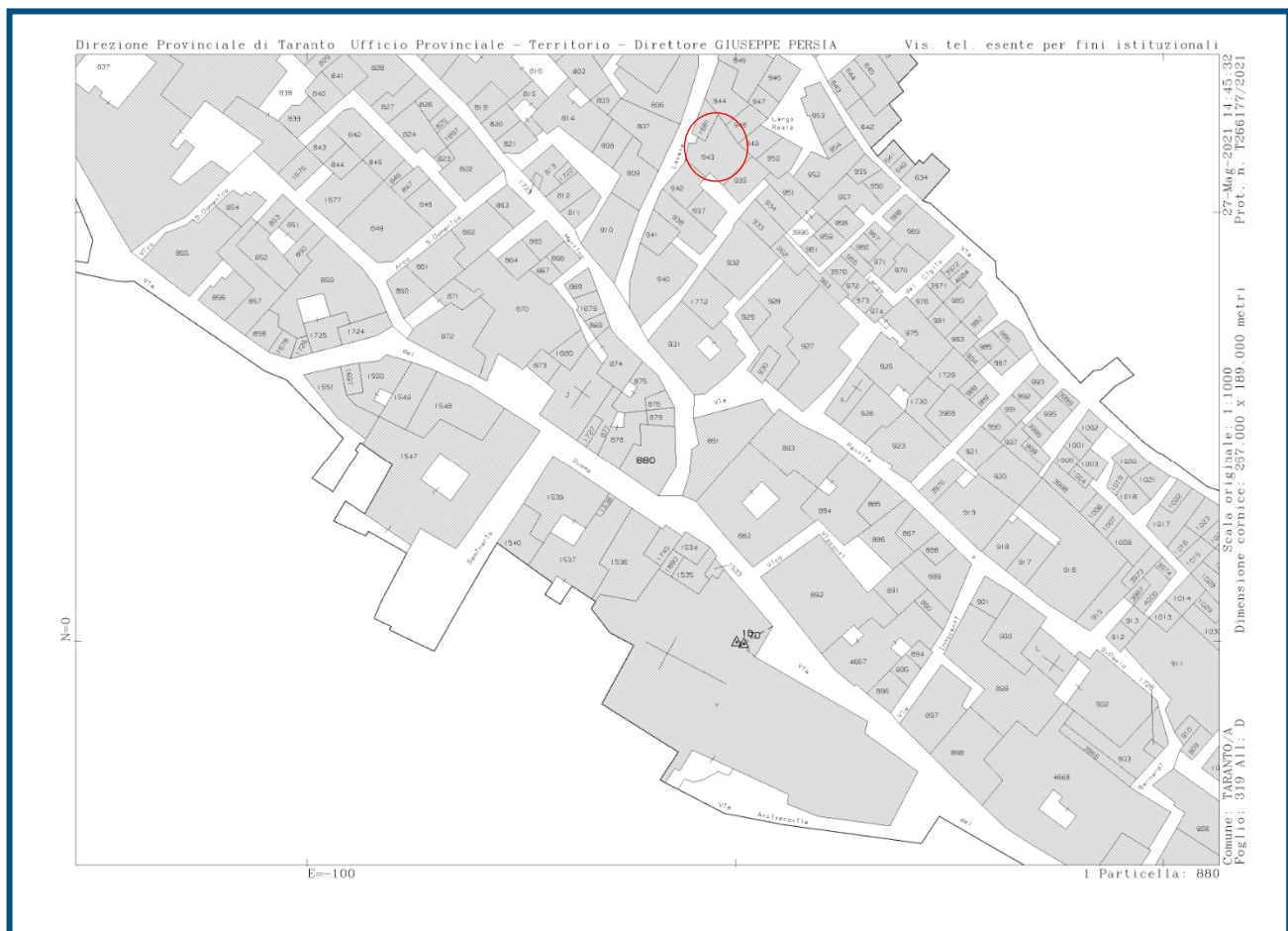

# PIANO TERRA

SCALA 1:100

ATRIO

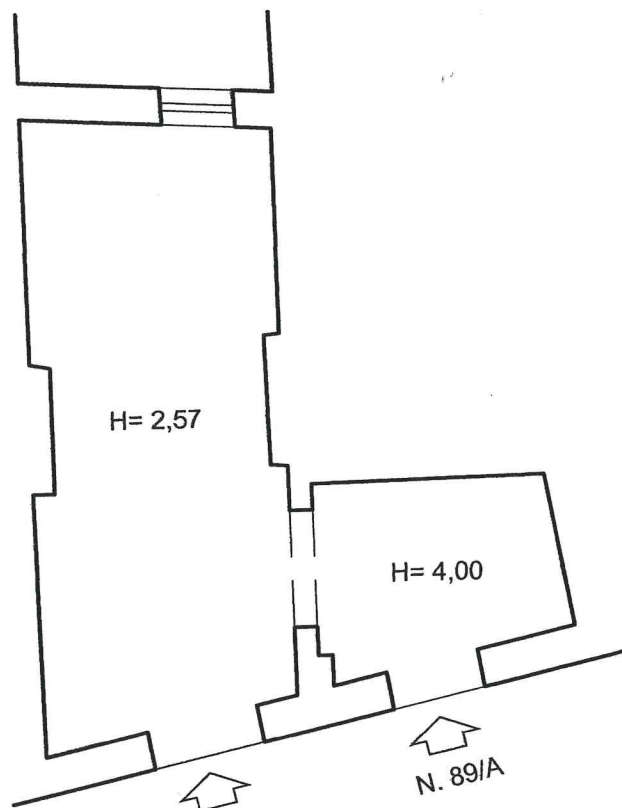

NORD

